メニュー

コーヒー
COFFEE

S・M・L

	オール
ダーク（深煎り） －バリスタ、スマトラ、イタリアン	￥100
ミディアム（中煎り） －コロンビア、モカ	
ライト（浅煎り） －プレミアムスムース	
デカフェ －プレミアムスムースデカフ	

ココア
HOT COCOA

ココア	￥100
ココアラテ	￥200
カフェモカ	￥200

紅茶
HOT TEA

アールグレイ ハーブティー 緑茶	￥100
ティーラテ	￥200

カフェラテ
CAFE LATTE

カフェラテ	￥200

かてりえ CAFE
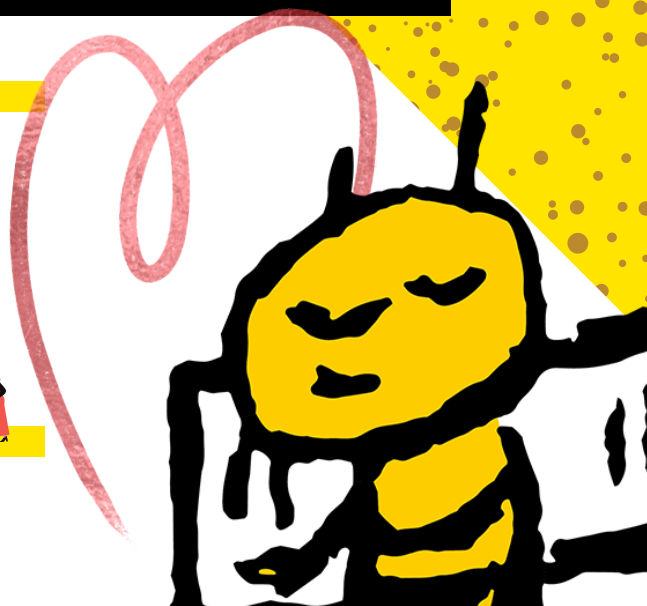
ほっと一息つきませんか？